

FuturSoft ajoneuvotietopalvelu

Trafi-kyselyllä

saat yksilöllistä
ajoneuvotietoa

Trafi-yhteydellä saat paitsi laajat tekniset tiedot ajoneuvosta, myös reaaliajassa olevat katsastustiedot ja tiedot ajoneuvon omistajista sekä haltijoista. Jos asiakassuhde on olemassa, voit tallentaa asiakkaan osoitetietoineen asiakaskortistoosi napin painalluksella. Tiedot palvelusta tulevat aina reaaliaikaisesti suoraan Trafín tietojärjestelmästä.

Reaaliaikainen tieto asiakastietoineen

Monesta tietolähteestä saadaan nykyisin määrajoin päivittyviä ajoneuvojen teknisiä tietoja, kuten mitä automallia annettu rekisteri edustaa. Trafi-kyselyllä saadaan sen sijaan yksilöllistä ajoneuvoon liittyvää tietoa, katsastuspäivämäärineen ja omistajatietoineen. Ajoneuvon takaa voi löytyä esimerkiksi omistajana oleva rahoitusyhtiö, autoa hallinnoiva yritys ja sitä käyttävä henkilö. Työnjohtaja voi valita, mikä näistä valitaan laskutettavaksi. Auton omistussuhteista saadaan näin tieto ilman, että auton rekisteriotetta tarvitsee fyysisesti nähdä.

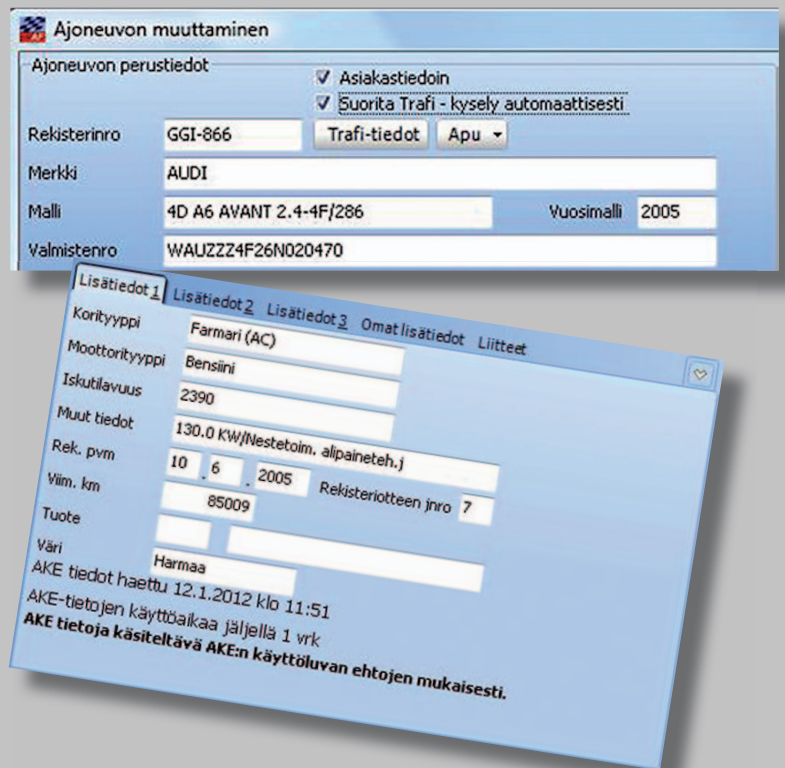

Kyselyä tehdessä valitaan, haetaanko myös asiakastiedot. Haku voidaan myös valita automaattiseksi, jos rekisteri on uusi.

Laaja sisältö teknisten tietojen lisäksi

Ajoneuvon teknisiin perustietoihin kuuluvat mm. valmistenumero, merkki ja tarkka malli, polttoaine, korityyppi, iskutilavuus ja massatiedot. Koska nämä tiedot haetaan aina reaaliaikaisesti, tiedot tulevat oikein, vaikka esimerkiksi rekisterinnumero olisi vaihtunut. Mikäli ajoneuvo on poistettu rekisteristä tai sillä on muita erikoismerkintöjä, ne otetaan huomioon.

Teknisten tietojen lisäksi saadaan mm. seuraavat tiedot:

- Riittävän uusista ajoneuvoista moottorikoodi
- Rekisteriotteen järjestysnumerot ja tulostuspäivät (osa 1 ja osa 2)
- Katsastusjakso, katsastuspäivä, katsastuspaikka, katsastuspäätös
- Vakuutusyhtiötiedot ja mm. vakuutuksen alkamispäivä
- Sallitut rengaskoot yksityiskohtineen, kulutustiedot
- Massatiedot, mitat, jarrujen tiedot, turvavarusteet

Tiedot saattavat vaihdella ajoneuvokohtaisesti, sen mukaan mitä tietoja Trafilla on ajoneuvosta.

Tietoja pitää käyttää Trafian antaman käyttöluvan mukaisesti, eli osa tiedoista, etenkin muuttuvat tiedot, tulee poistaa tietokannasta 14 vrk:n kuluttua ja hakea tarvittaessa uudet tiedot, esim. seuraavan huollon yhteydessä. Poistaminen tapahtuu automatisoidusti. Tiedot voidaan myös tulostaa helposti.

Käyttö myös varaosamyyntin yhteydessä

Pääosin Trafi-kyselyä käytetään ohjelman työmääräyksen yhteydessä. Kuitenkin tietokantaan jäävät tiedot ovat käytettävissä myös ohjelman myyntiruuduilla, jos asiakas asioi myyntitiskillä ja ostaa vaikkapa varusteita. Tiedot saadaan haettua paitsi rekisterillä, myös asiakastietojen takaa myyntiruuduilla (edellytyksenä ohjelman täysversio). Toisaalta tiskimyyntin yhteydessäkin voidaan tehdä Trafi-kyselyitä yhtä lailla.

Palvelun avaus helposti ja nopeasti
FuturSoftin asiakaspalvelusta!

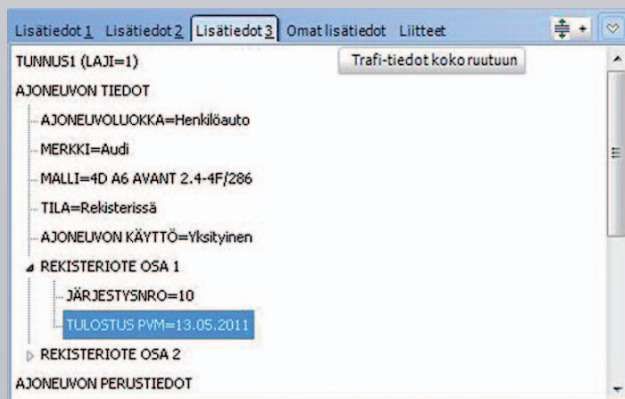

Tarkat Trafi-tiedot näkyvät omalla välilehdellään, josta tietoja voi katsoa osioittain tai kaikkia kerralla.

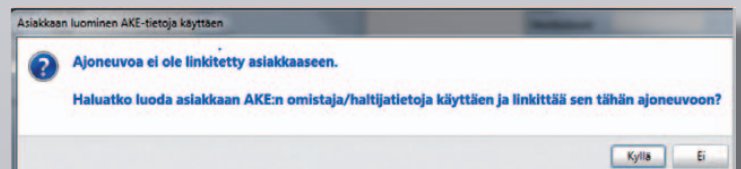

Uuden asiakkaan perustaminen käy parilla näppäimellä.

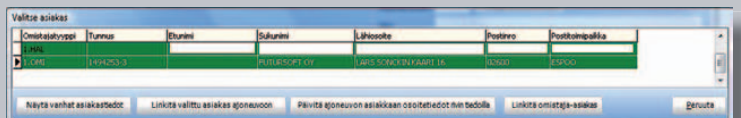

Omistaja- ja haltijatiedoista voidaan valita, mikä tai mitkä perustetaan asiakaskortistoon. Jos nimi löytyy jo asiakaskortistosta, tiedot näkyvät vihreänä.

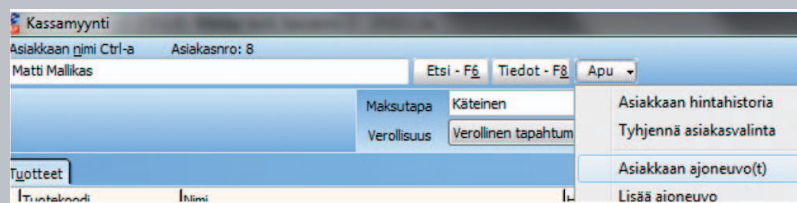

Omaa ajoneuvorekisteriä ja trafi-kyselyitä voidaan käyttää myös varaosamyyntin yhteydessä kassaruudulla (täysversiossa).



FuturSoft®

FuturSoft Oy | www.futursoft.fi

Puh. 0207 288 730 | aspalvelu@futursoft.fi